

MORFASSO

In festa

PROLOCO
IN
MORFASSO



www.morfasso.com

Gi-elle



**Vino
e altro**

**ACQUA
BIBITE,
VINI,
LIQUORI,
BIRRE...
e altro..**

**Lugagnano
Vald'Arda**

**Via Piacenza, 43
Tel. 0523.891370
info.gielle@alice.it**



**Via Grazia Cherchi
29122 Piacenza
Tel. 0523 623104
Fax 0523 617246**

**www.asiaservizi.it
info@asiaservizi.it**



**Loc. Pretta, 55
Gazzola (Pc)
Cell. 348.3953592
Tel. e Fax 0523.972038**

MORFASSO

In festa



VENERDÌ
13
LUGLIO



PROLOGO
di
MORFASSO

a seguire... **K2**
disco estate

STAND GASTRONOMICI dalle ore 19,00
In piazza, LUNA PARK, uno spazio per grandi e piccini.



- Serramenti in Alluminio e Legno-Alluminio
- Carpenteria leggera
- PVC e Zanzariere

**Esposizione
Lugagnano
via Fermi n.6**

LOC. LEVEI, MORFASSO (PC)

TEL. 0523.918369 - CELL. 335.6659658 - 347.0813148



Cà Ciancia

AGRITURISMO

Loc. Cà Ciancia

29020 MORFASSO (Pc)

Tel. 0523 914167

Cellulare 320.3435229

BAR GELATERIA ODDI

GIORNO CHIUSURA
LUNEDÌ

di Campana Mariangela

SALUMI NOSTRANI

Piazza Martiri Ungheresi, 45 - Morfasso (Pc) - Tel. 0523.908233

Indagini geofisiche

Dr. Geologo Filippo Segalini

via Papa Giovanni XXIII, 121

29020 Morfasso (PC)

Tel./fax +39-0523.918260

cell. 347.7304453

mail: filippo.segalini@morfasso.com

MORFASSO

In festa



SABATO
14
LUGLIO

PROLOGO
di
MORFASSO



STAND GASTRONOMICI dalle ore 19,00
In piazza, **LUNA PARK**, uno spazio per grandi e piccini.

Commercio LEGNA DA ARDERE

di Antonioni Roberto

Loc. Case Ruggeri (Morfasso) Cell. 349.1615066



Caffetteria Spuntineria

Fiorenzuola d'Arda - PC
Via XX Settembre 41
suaviscafe@yahoo.it



I.ZO.TE.CA. di Vincini Ernesto & C. s.n.c.

INSTALLAZIONE, MANUTENZIONE,
IMPIANTI INDUSTRIALI, IMPIANTI CIVILI

Via Spinazzi, 1 - 29017 Fiorenzuola d'Arda (PC)
Tel. 0523.983075 - Fax 0523.240105
info@izoteca.com - www.izoteca.com



Nel verde del Parco Provinciale di Morfasso (PC)
Bar e Trattoria - Cucina Casalinga
Tel. 0523/909019
Coordinate: N 44° 45.337 - E 009° 43.479

MORFASSO

In festa

DOMENICA
15
LUGLIO

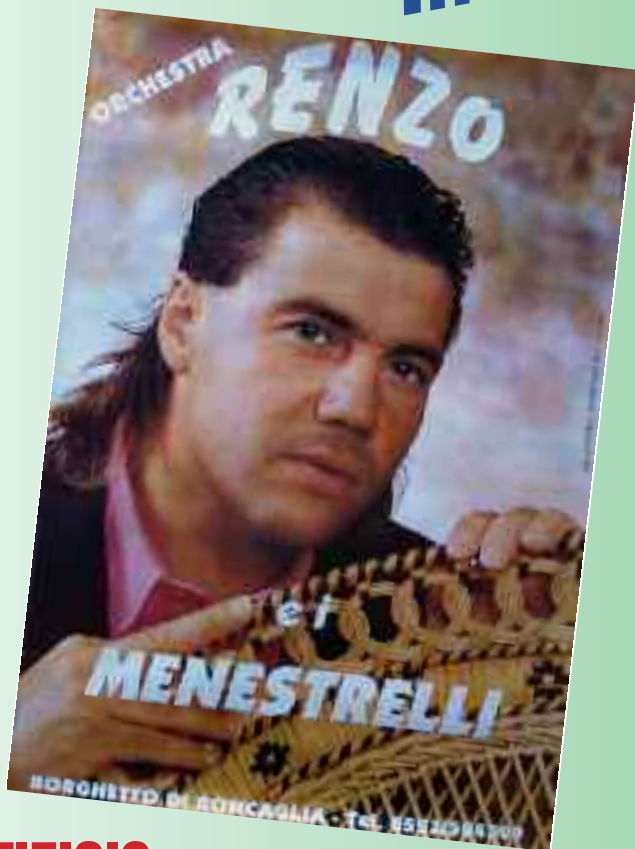

FUOCHI D'ARTIFICIO con



PROLOGO
MORFASSO



STAND GASTRONOMICI dalle ore 19,00
In piazza, LUNA PARK, uno spazio per grandi e piccini.



BAR • RISTORANTE • PIZZERIA

CÀ DEL BOSCO s.n.c.

di Scrocco Raffaele e C.

Via Cogni, 5

RUSTEGHINI di MORFASSO (PC)

Tel. 0523 918664



STUDIO TECNICO

G E O M E T R A

NELLO ONGERI

Ufficio: Via A. Moro, 61 - Morfasso (PC)

Tel. 0523.908120 - Cell. 347.7901019

Commercio e riparazioni
macchine agricole

**GUARNIERI
DOMENICO**



Cell. 338 7850050 - Tel. casa: 0523 918341 - Tel. off. 0523 918300 - Via Perotti, 14 - Morfasso

Alimentari

Casali Laura



Via Roma, 32 - Morfasso - Tel. 0523.908112

Vieni e vivi la natura a Morfasso

Monte Menegosa

Ferrigno e affascinante, il Menegosa, con i suoi 1356 metri, è il monte più alto di quelli che costituiscono la testata della conca da cui, alimentato da innumerevoli rigagnoli, comincia a scorrere il torrente Arda. Ciononostante è facilmente raggiungibile attraverso le innumerevoli mulattiere che fendono un territorio ricco di vegetazione



pressoché incontaminata, purché ognuno sia disposto, e ne vale davvero la pena, a spendere un supplemento di energie per completare l'ultimo tratto di salita in forte pendenza. Una volta in vetta si può stare tranquilli, poiché si sbuca su un piano

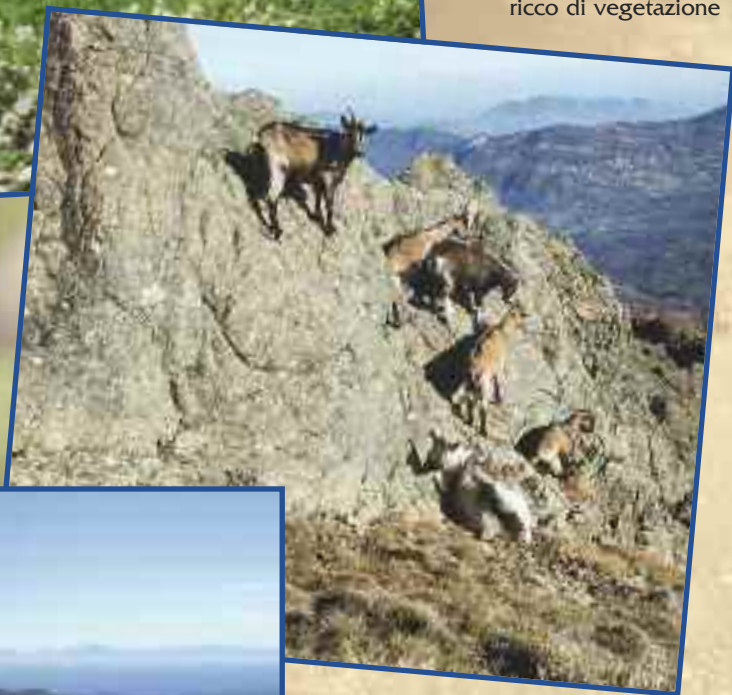

a m p i o

quanto basta per muoversi in libertà, e attraverso la stretta sella di collegamento si può arrivare al grande prato disteso in pendenza sopra una massiccia protuberanza della vetta, e dal suo limite affacciarsi sulla valle dalla quale si raggiunge Morfasso. Lo sforzo fisico per arrivare in vetta è ampiamente ripagato da panorami mozzafiato che si possono ammirare ovunque lo sguardo abbia a stagliare l'orizzonte.

Azienda Agricola Scuderia "La Chiesetta"

di Simone e Michele Ferrari

**Pensione, noleggio, passeggiate a Cavallo • Doma Puledri
Allevamento di cavalli di razza "Franches - Montagnes"**

Loc. Veggiola di Gropparello

Tel. 0523. 858038 Cell. 335 6450272 (Simone)

Cell. 339 4018385 (Michele)

Studio **MALVISI** Tecnico

tel. 0523/908184

e-mail: studio@studiomalvisi.it

via Aldo Moro, 57 - Morfasso



Bar Ristorante

"Piè dei Monti"

Tel. 0523 914106 Specialità CINGHIALE

Loc. Rabbini di Monastero - Morfasso (PC)

Cose di Giò

Merceria di
Perini Giovanna

Piazza Tenente Inzani (Morfasso)



Vieni e vivi la natura a Morfasso

Monte Lama

Il Monte Lama (m. 1.345), baluardo di confine tra la nostra provincia e quella di Parma, si presenta come un grosso panettone che, nella forma, ricorda i rilievi isolati dell'amena pianura. La realtà appenninica è tradita da querce e faggi, che offrono un quasi incessante riparo ai raggi del sole, rendendo piacevole l'ascesa. Dalla vetta si ha una bella veduta del vicino Menegosa, distante circa due chilometri in linea d'aria, e girando lo sguardo verso nord – est si domina l'alta Val d'Arda, inconfondibile con lo specchio d'acqua dell'invaso di Mignano. A est si snodano le catene del Parmense a perdita d'occhio. La sommità del monte è un altopiano leggermente rigonfio in cui il prato, popolato per tutta la stagione

favorevole da viole tricolori nella non frequente varietà gialla, è interrotto qua e là da boschetti di faggi. L'atmosfera invita anche i più riluttanti a fare una sosta per un picnic, e non è infrequente consumarlo in compagnia di cavalli e capre; offrirgli un boccone di pane faciliterà un simpatico approccio a completare una rilassante arrampicata.



ergon
impianti elettrici
A Cornelli Paolo e Pedretti Daniele s.n.c.

- / IMPIANTI ELETTRICI
- / ALLIANTI
- / VIDEOSONDEGUANZE
- / CANCELLI ELETTRICI
- / ANTENNE E PARABOLI

Seh Ingele
Via Cavallotti, 10
29122 PAVIA (PV)

Tel: 0523 497945
E-mail: ergon@ergon.it
P.C.: ergon@pv.ergon.it
www.ergon.it

ergon
impianti elettrici

PEDRETTI DANIELE

Loc. Chivranini, 7
29020 S. MICHELE DI MORFASSO (PC)
Cell. 339.9547338 - Fax n. 0523.718026

CORNELLI PAOLO

Via Obizzo, 14
29100 PAVIA
Cell. 339.2229970

IL GLADIATORE TRATTORIA PIZZERIA

di LEONARDO PIZZINI

LOC. CARIGNONE, 24
29020 MORFASSO (PC)
TEL. 0523.807188



LEONARDO PIZZINI



*Bar Discoteca K2
Rusteghini di Morfasso PC*

*La discoteca è aperta da settembre a maggio ogni
prima sabato del mese*



MTS PROGETTI

ingegneria_architettura

ing. Gabriele Malvisi arch. Marco Malvisi ing. Caterina Trintinaglia
via Borghetto 2/1 29121 Piacenza tel. 0523 334671 studio@mtsprogetti.it

MORFASSO

In festa



PROLOCO
MORFASSO

DOMENICA

12

AGOSTO



ore 21 Chiesa Antica

...ovvero

la montagna canta

***Canti tradizionali
con il Coro di Morfasso***



IMPRESA EDILE

di Credali Emilio & C.

Tel. 0523.908102 - Cell. 348.8139459 **MORFASSO**

RISTORANTE ALLE CASCATE

Cucina casalinga

Via Case Bonini, 8 - Vernasca

Tel. **0523 899225**



Enrico Croci
347 9333175

VOLOGNI SAS ARREDAMENTI

Strada Bobbiese 116a - La Verza - Tel e Fax 0523 755078

www.vologniarredamenti.it



LA BOTTEGA CELESTE

Bed & Breakfast

di Famiglia Bellini F.

Località Malvisi, 25
29020 San Michele di Morfasso (PC)
Tel. +39 334 9529683
info@labottogaceleste.net

www.labottogaceleste.net

Vieni e vivi la natura a Morfasso

Monte Moria

La Valdarda rappresenta la memoria storica della provincia di Piacenza. Tra i boschi che convergono alla sommità del Monte Moria e congiungono due valli, quella dell'Arda e del Chero, e uniscono due territori dal sapore antico, quello di Monastero Val Tolla e quello di Veleia, albergano di castagni e faggi dalle dimensioni così imponenti da giustificare l'elezione dell'area a Parco Provinciale. Il cuore del parco, a più di 900 metri di quota, è agevolmente raggiungibile in automobile; vi sorgono l'oratorio della Madonna di Monte e, proprio al termine della strada, tutta asfaltata, un rifugio - ristorante, entrambi a ridosso di ampi spiazzi erbosi attrezzati che offrono

l'opportunità di mangiare al sacco anche seduti a comodi tavoli in legno. Coloro che amano socializzare trovano qui, nella bella stagione, un ambiente ideale, frequentato da centinaia di persone con lo stesso desiderio. Chi ama le passeggiate a diretto contatto con la

natura, può seguire i

numerosi sentieri che, addentrandosi nella

macchia, aggirano i rilievi e vi salgono, godendosi ore di solitudine e improvvise aperture panoramiche sulle valli vicine.





Autotrasporti Ruggeri Daniele

Trasporti nazionali e internazionali

Via Milani, 3 - Settima di Gossolengo

Cell. 335 6992062



Falegnameria

CA.SE.

di Casagrande Carlo e Segalini Mario

San Michele - Loc. Pianelli, 3

Tel. 0523.918377

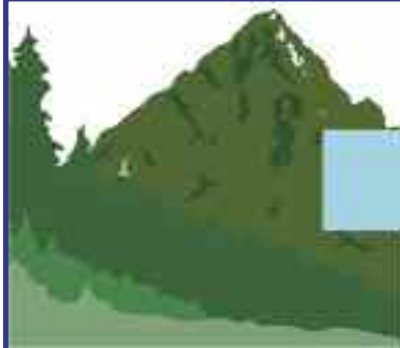

Albergo

Domus

di Zeraschi Moreno

Tel. 0523.918537 - Via Roma 37 - Morfasso

Ferramenta



Perotti Rosanna

Loc. Cà Negri, 136 Tel. 0523.918265

Vieni e vivi la natura a Morfasso

Monte Santa Franca

Morfasso è tra i maggiori custodi, se non il maggiore, del culto di Santa Franca. In quello che era chiamato il Monte di Lana, dove in tempi antichissimi fu eretto il monastero che ospitò per circa due anni (dall'ottobre del 1214 al maggio del 1216) Franca e le sue compagne, dal 1882 è presente un oratorio a testimonianza della devozione della popolazione locale per Colei che, nel raccoglimento di questi luoghi, insegnò alle giovani suore e ai popolani l'amore di Dio, la carità e la fede. A suo tempo proclamata patrona della Val d'Arda, Santa Franca è l' "amica" degli emigrati e da secoli viene festeggiata sul monte che ora porta il suo nome la prima e l'ultima domenica di agosto. L'oratorio, distante da Morfasso 6 chilometri, sorge ai lati di un

meraviglioso pianoro circondato da faggi secolari, e in qualsiasi periodo dell'anno è meta dei tanti vacanzieri che vogliono godere di qualche

ora di relax a diretto contatto con un luogo incantato. Circa 250 metri a monte dell'oratorio esiste il pozzetto di sorgente dove Franca e le sue compagne attingevano l'acqua per i bisogni quotidiani e, secondo la tradizione, si attribuiscono ad essa proprietà miracolose, tanto che è di prammatica berla e anche raccogliarla e conservarla come lenitivo delle malattie degli occhi.



Trattoria Bar Ruggeri

Via Farnesiana, 81 - Piacenza

Tel. 0523 571102

Studio Tecnico di Croci Omar

Piazza Ten. Inzani, 40 - Morfasso

Cell. 340 265 1447

INTERMEDIA 
di FULGONI geom. MARIA

Viale S. Ambrogio, 41b - Piacenza

Tel. Fax 0523 327918 - E-mail: intermedia.pc@tin.it

Punto vendita a Morfasso - P.zza Ten. Inzani, 40 - Cell. 348 5305578

**Lavorazione conto terzi - Autotrasporti
Commercio legna da ardere**

Boeri Franco e Saccomani Grazia

Tel. 0523 918247 - Cell. 347 3104914

Loc. Cornolo, 18 - Morfasso





La Risorgiva

di Paolo Calestani

Azienda Agrituristica Biologica
Cereali, foraggi e ortaggi,
bovini e suini da agricoltura biologica

Oltre a degustare
ottimi piatti tipici,
La Risorgiva
Vi suggerisce
di visitare la fattoria
con i suoi animali.

S. Michele di Morfasso, PC - loc. Oddi 5 - tel. 0523 918338 - info@larisorgiva.com



Movimento terra e scavi

CREDALI ENZO

Tel. 0523.914140 / Cell. 3475886407
Loc. San Giorgio di Monastero (Morfasso)



*Guarnieri
Antonio*

Commercio trattori - escavatori
attrezzature agricole - motoseghe ecc.



Loc. Perotti, 13 - Morfasso (PC) - Tel e Fax 0523.918447 - cell. 334 5979286

Diamoci

ACCONCIATURE
UOMO - DONNA

*un
taglio*



di Guarnieri Laetitia Tel. 0523/908152

Via Papa Giovanni XXIII, 112 - Morfasso



SALUMIFICIO
la Rocca
Castell'Arquato

Via Caneto - 29014 Castell'Arquato (PC) - Italia • Tel. 0523.805139 - Telefax 0523.803641
www.salumificiolarocca.com • info@salumificiolarocca.com



Bar Novus

RIVENDITA GIORNALI
di Pezza Roberto e Binelli Angeia-Maria Snc

Via Roma, 38 - Morfasso - Tel. 0523.908230



Falegnameria ROSSI GIUSEPPE

Via Vicolo Vecchio, 89 - Morfasso Tel. 0523.918529



Fabbro - Ferramenta
**NEGRI
GIOVANNI**

SERRAMENTI IN FERRO E ALLUMINIO

Loc. Cà Negri, 131 - Morfasso - Tel. 0523.908232

COMAP

SRL
COSTRUZIONI MACCHINE
carpenteria metallica
serbatoi di stoccaggio
a disegno

COMAP srl - Via della Fonderia, 2 Loc. Fornic - 43030 FIDENZA (PR)
Tel. 0524.302250 - Fax 0524.202217
e-mail: info@comapsrl.com - <http://www.comapsrl.com>

Azienda Agrituristica.

Alla Cassinetta

Loc. Ghirone - Teruzzi - 29020 MORFASSO (PC)
Tel. 0523 918509 - Cell. 349 5487005

*Servizio di ristorazione: venerdì, sabato, domenica
Servizio alloggio (è gradita la prenotazione)*

WALTER CAVACIUTI eletttricista

**INSTALLAZIONE E RIPARAZIONE IMPIANTI ELETTRICI
CIVILI ED INDUSTRIALI**

Via Ricò, 50 - 29014 Castell'Arquato (Pc)
Tel. 0523.908228 - Tel. e fax 0523.908174 - Cell. 347.9731466

Impresa Edile

C.A.M.

di Molinari e C. snc

Loc. Castagnino di Monastero - Morfasso (PC)

Tel. 0523.914244 Cell. 349.5768717



STUDIO TECNICO GEOM. GREGORI LUCA



P.zza Ten. Inzani
Morfasso

Cell. 333.6893986
gregori.geom.luca@gmail.com

A photograph of the interior of Bar CASALI, showing a long counter with a colorful striped base and shelves with bottles in the background.

Bar **CASALI**

di Rapacioli Monica

Loc. Pianazzo dei Casali, 14



Alimentari

Ponticelli Lucia

San Michele – Strada Provinciale

Tel. 0523 918309

Ditta **Verani Claudio**

Riparazione e impianti idraulici

Via Roma, 19 - Morfasso Tel. 0523/918394

Panetteria

Secchi Pierluigi

Pane e prodotti da forno

Tel. 0523.918181

Via Giovanni XXIII, 110 - Morfasso





Farmacia Dallanoce
Dott. Mauro

Piazza Ten. Inzani n. 2 - Morfasso
Tel. 0523 918531

SicurElectric
di Craci Eddy

**SISTEMI DI SICUREZZA, AUTOMAZIONI,
IMPIANTI ELETTRICI CIVILI ED INDUSTRIALI**

Via F.lli Solari, 16 - Gariga di Podenzano - PC - Tel. 0523.331058 - Cell. 340.5259812



Bar Ristorante

Albergo Rapacioli

Cucina Tipica Piacentina

Loc. San Michele - Morfasso
Tel e fax 0523 908204



29020 MORFASSO (PC) - Via Sottostrada, 83
Telefono 0523.90.81.82 Fax 0523.90.94.07
E-mail: falegnameria@tiramani.it - <http://www.tiramani.it>

IMPRESA EDILE

di Silva Danilo e Giandomenico



Tel. 0523.909016 - 335.5391389 - Morfasso - Via Papa Giovanni XXIII, 96

Piacenza Pannelli Srl



Via del Mulino, 28 S.Giorgio Piacentino (PC)

Tel. 0523.370148 Fax 0523.370158

www.piacenzapannelli.it - info@piacenzapannelli.it

**Fornitura e posa in opera di pannelli termoisolanti
per l'industria e il civile, con isolamento, coibentazione,
facciate architettoniche e sistemi fotovoltaici**